

DELTÄVNING 4 // ÖRNKÖLDSVIK

6 - 8 SEPTEMBER 2024

Varmt välkomna

Örnköldsviks Segelsällskap och Örnköldsviks kommun hälsar de Allsvenska lagen och besökare välkomna 6-8 September!

Seglingarna kommer att genomföras i direkt anslutning till ÖSS klubbstuga vid småbåtshamnen i centrala Örnköldsvik. Vi hoppas på bra vindar, en trevlig kappseglingshelg med spännande tävlingsdagar och trevligt umgänge.

Örnköldsviks Segelsällskap (ÖSS) är ett segelsällskap i Örnköldsvik. Föreningen bildades 1874, och är därmed Örnköldsviks äldsta idrottsförening, och det fjärde äldsta segelsällskapet i Sverige. Sedan 2015 har ÖSS haft ett lag representerat i Allsvenskan.



Ta dig hit

Det smidigaste sättet att ta sig till Örnköldsvik är med tåg till Örnköldsviks C. Då kommer man till resecentrum i nära anslutning till hamnen. Kommer man med bil/husbil finns gott om parkeringsplatser nära hamnen och servicehuset. (54 mil från Stockholm). Det finns även flygplats norr om staden, ca 30 min bilfärd med taxi eller buss.

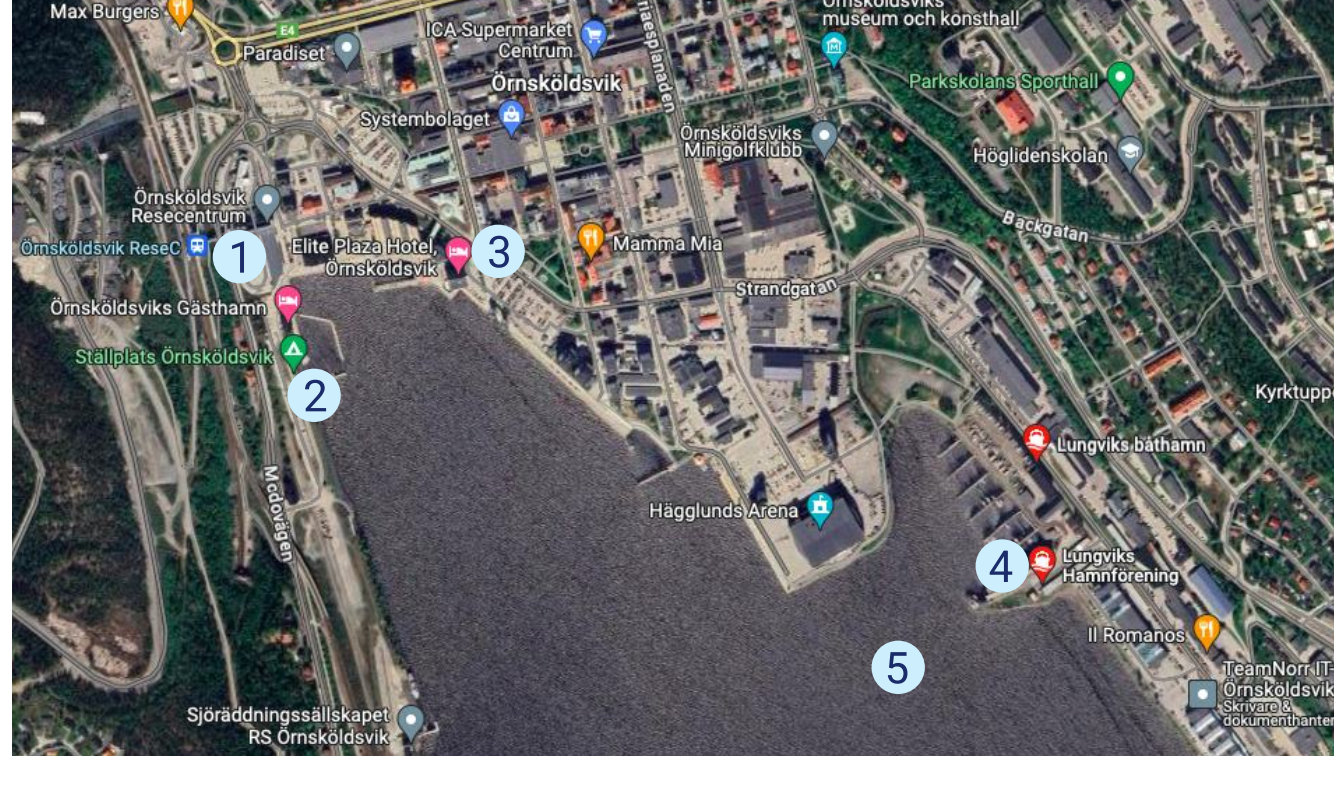

- 1 Ö-viks Centrala tågstationen
- 2 Vandrarhem, parkering för husvagnar och husbilar
- 3 Statt hotell & Elit hotell
- 4 Race Office, sjösättning, tält för deltagare, lunch, kajplats, toaletter mm
- 5 Tävlingsområde

Boende

OBS!! Kom ihåg att boka i tid då de stora pappersbruken i området har stoppveckor och då är alla hotell oftast fullbokade. Vissa Hotell/Boenden kommer att ge rabatter, **OBS!! Uppge Segelallsvenskan vid bokning. SENAST 28/7 på nedanstående boenden.** Samtliga bokningar skall ske på mail i första hand till boenden!

Vandrarhem

0660-222166
Info@ornskoldsviksgasthamn.se
 Örnköldsviks Gästhamn erbjuder boende på vandrarhem ca 600 m från tävlingsområdet. **Här finns 22 Sängplatser till er seglare reserverade som skall bokas av er senast 28/7 annars försvinner dessa.** Ställplats för husbil/husvagn: precis bredvid gästhamnen/vandrarhemmet finns möjlighet att ställa upp sin husbil/husvagn.

Strand Hotell

Bokning sker via mail:
Info@strandcityhotel.com
 Nygatan 2B, 891 64 Örnköldsvik. **Här finns reserverat 46 sängplatser till er seglare som skall bokas före 28/7 annars försvinner dessa.**

Bjästa Bar och Motell

0660-220540
info@natradalen.se
 Flygelvägen 1, 893 31 Bjästa Ca 2 mil söder om Övik. **Här finns 24 Sängplatser till er seglare reserverade som skall bokas av er senast 28/7 annars försvinner dessa.**

Övriga boenden

Har ej aviserat att det finns lediga platser. Samtliga bokningar skall ske på mail i första hand till boenden!

Scandic hotell

Ligger vid norra utfarten av Örnköldsvik ca 3 km från hamnen.
 Telefon: 0660 272200
 Mail: meeting.ornskoldsvik@scandichotels.com

Elite hotell

Ligger vid stora kajen ca 500m från tävlingsområdet.
 Boka på, 0660-23 51 00

Veckefjärden b&b

0660-296300
hotell@veckefjarden.com



Kajkanten restaurang & BnB

0660 - 22 33 44
kajkanten19@gmail.com
 Köpmanholmsvägen 2
 893 40 Köpmanholmen Ca 2,5mil söder om Ö-vik vid havet. **Här finns 24 sängplatser till er seglare reserverade som skall bokas av er senast 28/7 annars försvinner dessa.**

Glöm inte bokningskoden: Segelallsvenskan

Mat

Ingen ska gå hungrig under allsvenskatävlingen i Örnköldsvik! Här är lite praktisk information gällande maten.

Luncher

Lunchlåda erbjuds fredag lördag och söndag från en lokal krögaren. Priset är 90 kr/person, inkl. dryck. **OBS: måste bokas och betalas före den 25/8.** För att kunna leverera lunch behöver det förbokas, på enlig bifogad lista som medskickats. Ange också eventuella allergier/andra önskemål så gör vi vårt bästa att ta hänsyn till det. Lunchen ställs ut på ett bord vid tälten där de som beställt lunch själv får hämta maten.

Swish: 123 33 727 45
 Skriv in lag respektive namn i not rutan.

Fika

Frukt och smörgåsar, choklad, dricka mm går att köpa i tältet vid tävlingsområdet.

Regattamiddag

Ni är inbjudna till vår 150-års Jubileums regattamiddag lördagen den 7/9 och förgylla vårt firande. Priset är 369:- exkl dryck / per person.



Mer information

Mer information finns angående delseglingen på en flik på vår hemsida: Delsegling Övik 2024