

A leading supplier of
Modular EPC Projects



Marstrands Segelsällskap



Inbjudan

Kappsegling: Marstrand Race Days SM för 5o5

**Vi välkomnar även deltagare från
andra länder**

SM samt CUP 2 för 5o5 2024

**Nivå
Röd**

Båtklasser: 5o5

Tävlingarna: gäller öppen klass

Datum: 14 - 16 juni 2024

Arrangör: MARSTRANDS SEGELSÄLLSKAP (MaSS)

1. Regler

- 1.1 Kappseglingen genomförs i överensstämmelse med reglerna så som de är definierade i Kappseglingsreglerna (KSR).
Seglingsföreskrifterna kommer att anslås på den officiella anslagstavlan i Sailarena: www.sailarena.com samt även placeras i fönstret till MaSS klubblokal på Hedvigsholmen – Koön.
- 1.2 Internationella klassregler för 5o5 gäller.
- 1.3 Om det finns eller upptäckts en skillnad i texten mellan inbjudan och seglingsföreskrifterna, så gäller seglingsföreskrifterna.
- 1.4 App. P gäller med undantag för KSR 42.3 c) som ersätts av klassregel B13 enligt följande:
"Förutom vid ett slag mot lovart, när båten kan surfa eller planing är möjlig, kan båtens besättning dra in alla segel (pumpa) för att initiera eller upprätthålla surfing eller planing, men inte fler än tre upprepade drag och släpp av seglet får göras för varje våg eller vindby".

A leading supplier of Modular EPC Projects



Marstrands Segelsällskap



- 1.5 Alla båtar kan komma, att i enlighet med World Sailing Regulation 20, föra reklam vald och tillhandahållen av arrangören.
- 1.6 Det är tillåtet att ha en VHF radio ombord för att kunna lyssna på kanal 72 eller den kanal som tävlingsledningen meddelar vid skepparmötet.
- 1.7 VHF Radio får användas i en nödsituation och/eller ha möjlig kommunikation med tävlingskommittén.
- 1.8 Mobiltelefoner eller liknande enheter som tillåter mottagning av eventuell extern information får endast användas i en nödsituation.
- 1.9 Seglingsledningen kommer om möjligt att meddela varje start förfarande eller annan information på VHF kanal 72*
* VHF kanal kan ändras vilket i så fall meddelas vid skepparmötet.

1.10 **PERSONLIG FLYTUTRUSTNING**

KSR 40.1 gäller under hela tiden en båt är på vattnet, men den gäller inte för en köl-båt när båten är förtöjd eller när den tävlande befinner sig under däck. En båt som bryter mot den här regeln kan varnas eller straffas på det sätt som protestkommittén finner lämpligt

2. **Villkor för att delta**

- 2.1 Båtar med ägarskap eller registrering i Ryssland eller Belarus, eller båtar med tävlande som är ryska eller belarusiska medborgare, får inte delta på tävlingen. En båt med tävlande från Ryssland eller Belarus som har registrerats för en tävling skall avvisas i enlighet med KSR 76.1.
- 2.2 På en **röd** tävling ska **varje** tävlande vara medlem av en klubb ansluten till SSF eller till sin nationella myndighet.
- 2.3 På en **röd** tävling ska den som är ansvarig ombord, och som är svensk medborgare, ha en tävlingslicens utfärdad av SSF. Kravet gäller från och med det år en tävlande fyller 12 år och den som är svensk medborgare eller som har varit bosatt i Sverige minst sex av de senaste tolv månaderna innan regattan genomförs.

A leading supplier of Modular EPC Projects



- 2.4 En deltagande båt på **röd** tävling ska vara försäkrad på ett sådant sätt att den som är ansvarig ombord omfattas av en ansvarsförsäkring som täcker ett skadeståndanspråk på upp till minst 5 miljoner kronor om den har orsakat en sak- eller personskada.
- 2.5 Tävlände deltar i regattan helt på egen risk. Se KSR 3, Beslut att kappsegla. Den arrangerande myndigheten accepterar inget ansvar för sak- eller personskador som någon råkat ut för i samband med eller före, under eller efter regattan.
- 2.6 Genom att delta eller ha för avsikt att delta i en tävling som genomförs enligt reglerna, samtycker varje tävlände och båtägare att godta reglerna. Se KSR 4.
- 2.7 Vid svenskt mästerskap, ska en tävlände fylla minst tolv år det år tävlingen genomförs.
- 3. Anmälan**
- 3.1 **Anmälan och betalning skall göras via Sail Arena; www.sailarena.se senast den 8:e juni.**
- 3.2 Anmälan ska innehålla uppgifter om:
Båttyp
Rorsmans för- och efternamn
Mobil nr
E-mail
Postadress
Stad/Ort
Klubb
Segelnummer
Namn på besättning
- 3.3 Anmälningsavgiften är:
1200 SEK för 505
och betalas genom Sailarena vid anmälan. Se punkt 3.1

A leading supplier of Modular EPC Projects



Marstrands Segelsällskap



- 3.4 Efteranmälan efter den 8: dje juni t.o.m. 14:de juni kl. 16.00 -19.00 sker mot förhöjd avgift:
1400 SEK
Anmälan, registrering och betalning skall ske via Sailarena.

I anmälningsavgiften ingår:

1. Hamnavgift
2. Sjösättning från MaSS slip i Muskeviken för 5o5 eller från MaSS brygga på Hedvigsholmen.
3. Landplats 5o5 antingen vid sjösättningsrampen i Muskeviken eller utanför MaSS klubblokal på Hedvigsholmen.
4. "after-sail" sponsrad av **EMTUNGA** och **MaSS**.
5. Tävlingsavgift till Svenska Seglarförbundet är 100 SEK/båt
6. Sanktionsavgift till Västkustens Seglarförbund är 11 SEK/jolle
7. Priser
8. Klubbens kostnader

- 3.5 Anmälningsavgiften återbetalas med avdrag för MaSS bankkostnader om återbud lämnas före sista anmälningsdatum den 2024-06-08 via mejl till race@marstrandsss.se

4. Ankomstanmälan och besiktningskontroll

- 4.1 Ankomstanmälan, ev. efteranmälan skall göras fredagen 14 juni kl. 16.00 – 19.00. Ankomstanmälan men inte efteranmälan kan även göras lördagen den 15 juni kl. 08.00 - 09.00.
- 4.2 Mätbrev ska kunna visas upp innan en båt kappseglar.
- 4-3 **Besiktningsplan skall lämnas in i samband med ankomstanmälan. Se bilaga.**
- 4.4 En båt eller utrustning kan när som helst besiktigas avseende överensstämmelse med reglerna. På vattnet kan kappsegling och/eller tekniska kommittén instruera en båt att omedelbart bege sig till en föreskriven plats för besiktning.
- 4.5 Skadad eller förlorad utrustning får inte ersättas utan skriftligt tillstånd från kappseglingsskommittén. Begäran om det ska göras till kappseglingsskommittén vid första möjliga tillfälle.

EMTUNGA

A leading supplier of Modular EPC Projects

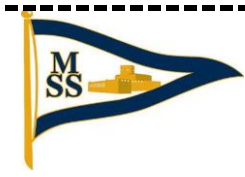

Marstrands Segelsällskap

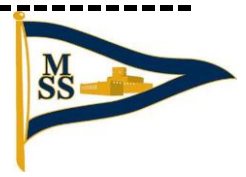

- 4.6 En tävlande i en besättning får inte bytas utan skriftligt tillstånd från kappseglingsskommittén.
- 4.7 Slumpmässig kontroll av säkerhetsutrustning kan komma att ske.
- 4.8 En besättning som har blivit sjuk eller skadad kan få ersättas efter godkännande av tävlingskommittén.

5. Tidsprogram

5.1 Program

Fredag 14:de juni	
16.00 – 19.00	Ankomstanmälan, efteranmälan
Lördag 15:de juni	
08.00 – 09.00	Möjlig ankomstanmälan
08.30	Skepparmöte utanför MaSS klubblokal
09.55	Dagens första varnings signal
Så snart alla båtar gått i hamn efter dagens seglingar	“After-sail” utanför MaSS klubblokal
18.00 ca	Regatta middag meddelas senare.
Söndag 16:e juni	
09.55	Dagens första varnings signal
Så snart alla båtar gått i hamn efter dagens seglingar	Prisutdelning utanför MaSS klubblokal
15.00 -	Upptagning av båtar

- 5.2 Ingen start efter kl. 15.00 söndag 11/6

6. Genomförande

- 6.1 Regattan genomförs som fleetracing i en rak serie.
- 6.2 7 kappseglingar är planerade för 5o5.

7. Kappseglingsområde

A leading supplier of Modular EPC Projects



Marstrands Segelsällskap



- 7.1 Kappseglingarna genomförs i första hand på Marstrandsfjorden banområden A – B, se **bilaga banområden**.
- 8. Banan**
- 8.1 Banan är en kryss/läns bana. Se seglingsföreskrifter.
- 9. Protester och straff**
- 9.1 Med ändring av KSR44.1 och KSR 44.2 ändras två svängs straff till en svängs straff.
- 9.2 KSR appendix T1 gäller.
- 10. Poängberäkning**
- 10.1 Lågpöängsystemet i KSR Appendix A gäller med den avvikelsen att vid fem eller färre kappseglingar räknas samtliga. Vid fler än fem genomförda seglingar får den sämsta räknas bort.
- 10.2 KSR § A5.3 gäller.
- 10.3 Med ändring av KSR § 90.3 kommer seglingskommittén inte att göra några förändringar av resultaten 12 timmar efter den sista seglingen i enlighet med villkoren i KSR § 90.3e.
- 11. Priser**
- 11.1 MaSS priser till 20 % av deltagarna i varje klass.
Klassförbundens egna priser.
Riksidrottsförbundets SM plaketter till 505
För utdelning av mästerskapstecken tillämpas SSF:s Tävlingsreglemente 2024, kapitel 8 Mästerskapsbestämmelser.
505-förbundets vandringspris - delas endast ut till en svensk besättning.
505-klassens vandringspris som tilldelas bästa "Classic"-båt vilket är tillverkningsnummer 8554 eller äldre.
Ev. övrig sponsors priser

Datum: 2024-05-29

Namn: NSL Peter Söderberg

Ver. 2

INBJUDAN 2024-05-29

INFORMATION

Eventuella frågor – vänligen kontakta projektaren: Lars Pettersson på tfn. 0709–360390 eller via mejl docsafeab@hotmail.com

A leading supplier of Modular EPC Projects



Besiktning utförs som kontroll att deltagande båt och utrustning överensstämmer med klassregler och säkerhetsbestämmelser utan att nödvändigtvis vara heltäckande.
Ansvaret för detta förblir alltid på båtägaren/ansvarig ombord ('skepparen')

BESIKTNINGSPLAN 505

Härmed garanterar jag att min båt med nummer..... uppfyller gällande klassregler.

Jag är medveten om att brott mot klassreglerna kan innebära diskvalificering.

.....
Underskrift av skeppare/namnförtydligande

Arrangören besiktigar följande punkter:

1. Godkänd personlig flytanordning (enligt nationell standard eller motsvarande internationell standard) för varje besättningsmedlem.
2. En bogseringslina minst 10 meter lång och 6 mm i diameter.
3. En bogser ögla längst fram på båten för att föra bogserlinan igenom.
4. En paddel med en minsta bladarea på 250 mmx125 mm och en minsta längd på 750 mm

Besiktigad utrustning stämmer överens med klassreglerna.....
Signatur besiktningsman

.....
Följande besiktningspunkter stämde ej överens med klassreglerna:

1.

.....
Signatur besiktningsman

EMTUNGA

A leading supplier of
Modular EPC Projects



Aktuella banområden

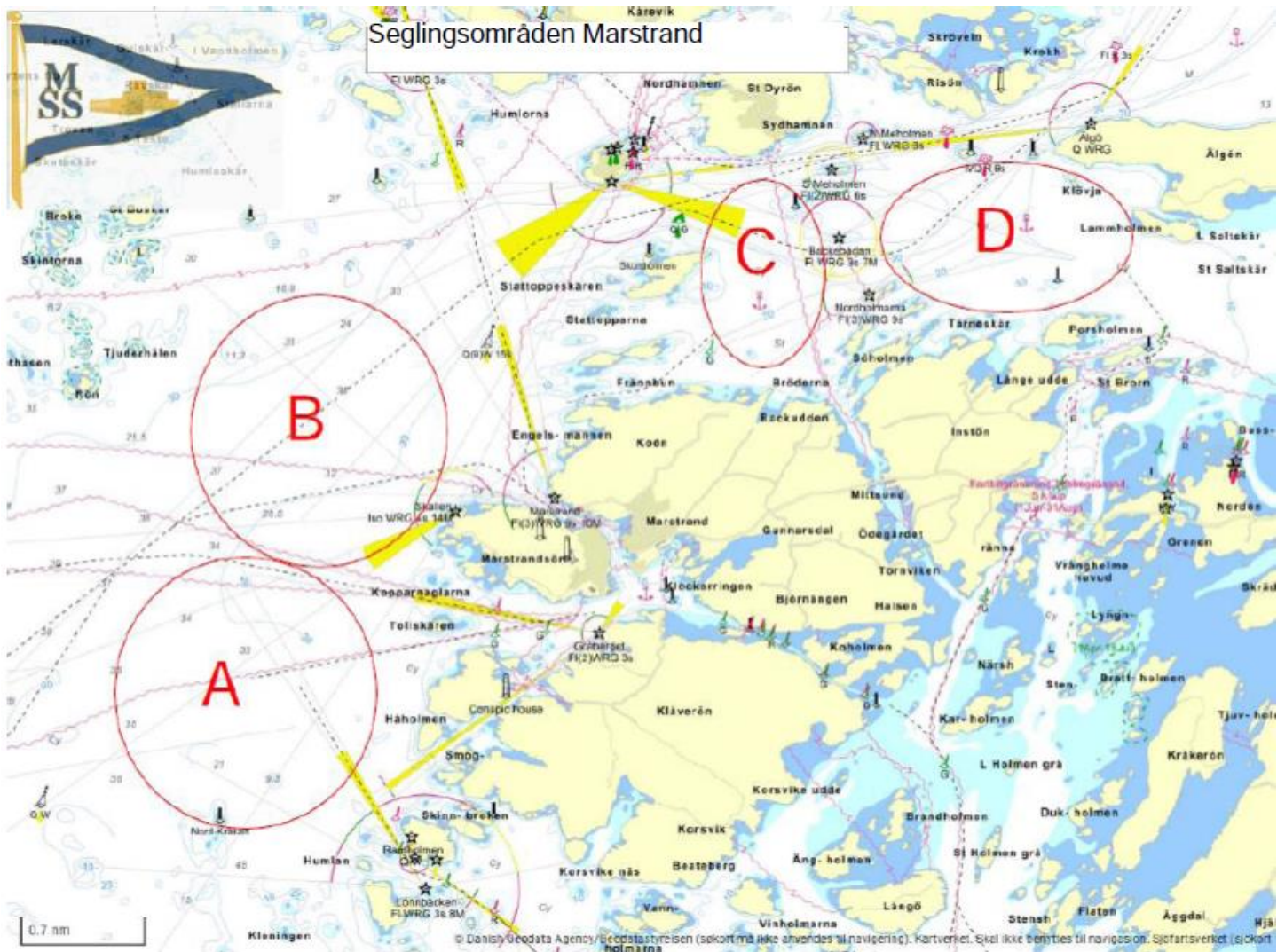

EMTUNGA

A leading supplier of
Modular EPC Projects



Marstrands Segelsällskap



Aktivitetsområden



**A leading supplier of
Modular EPC Projects**



Marstrands Segelsällskap



Boende möjligheter på Marstrand

1. Camping och stugor på Koön

www.marstrandscamping.se

Tel: +46 (0)303-605 84

info@marstrandscamping.se

2. Marstrands Havshotell på Koön

www.marstrands.se/en/

Telefon: +46 (0)303 240 200

hej@marstrands.se

Hotell på Marstrandsön

3. Villa Maritime

www.villa-maritime.se

+46 (0) 303-610 25

info@villa-maritime.se

4. Carlstens Soldathotell –” Bed & Breakfast”

www.carlstenssoldathotell.se

Tel: +46 (0) 303-602 65

cs@carlstenssoldathotell.se

5. Nautic Hotel

www.nautichotell.com

Tel: +46 (0) 303-610 30

nautichotell@gmail.com

6. Kurhotellet

www.marstrandskurhotell.com

Tel: +46 (0) 303 600 10

info@marstrandskurhotell.com

7. Grand Hotel Marstrand

www.grandmarstrand.se

Tel: +46 (0) 303 603 22

info@grandmarstrand.se